

# **PED** PESQUISA DE EMPREGO E DESEMPREGO

**REGIÃO METROPOLITANA DE SÃO PAULO**

**DIVULGAÇÃO Nº 328**

MARÇO DE 2012

## **Em comportamento típico para o período, cresce a taxa de desemprego**

- Estabilidade do nível de ocupação reflete crescimento nos Serviços e no Comércio e redução na Indústria e no agregado Outros Setores
- Amplia-se o assalariamento privado sem carteira de trabalho assinada e diminui o número de autônomos
- Aumentam os rendimentos médios de ocupados e de assalariados
- Massa de rendimentos dos ocupados se expande e é superior à de fevereiro do ano passado

Anexo estatístico

Principais conceitos

---

## RESULTADOS DO MÊS

1. As informações da Pesquisa de Emprego e Desemprego – PED, realizada pela Fundação Seade e pelo Dieese, mostram que, em março, a **taxa de desemprego** total na RMSP elevou-se pelo terceiro mês consecutivo, ao passar de 10,4%, em fevereiro, para os atuais 11,1%, em comportamento típico para o período. Segundo suas componentes, a taxa de desemprego aberto aumentou de 8,4% para 9,1% e a de desemprego oculto permaneceu estável (2,0%) pelo terceiro mês seguido (Gráfico 1).
2. Em março, o contingente de desempregados foi estimado em 1.208 mil pessoas, 85 mil a mais do que no mês anterior. Tal comportamento decorreu da ampliação da População Economicamente Ativa – PEA (0,8%, ou mais 81 mil pessoas na força de trabalho da região) e da estabilidade do nível de ocupação (menos 4 mil postos de trabalho) (Tabela 1). A **taxa de participação** elevou-se de 62,8% para 63,2%, no período em análise.

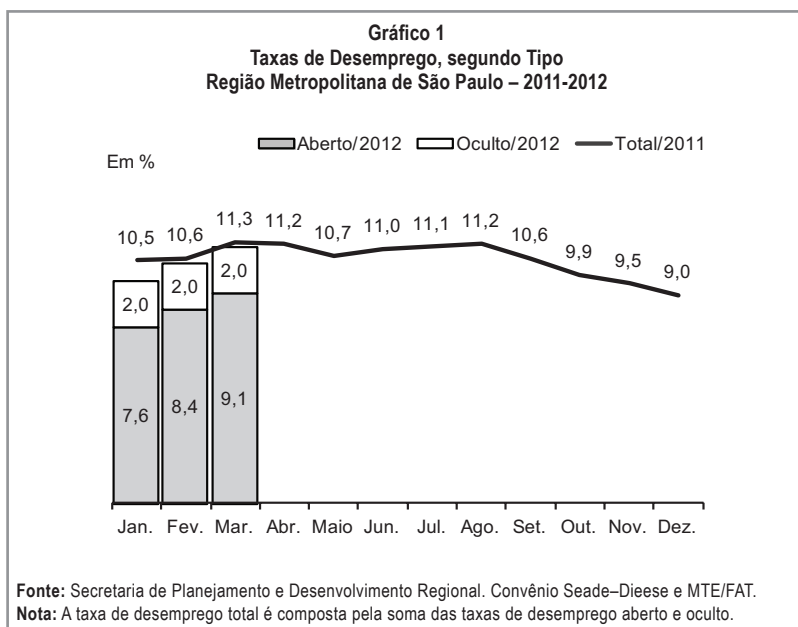

3. Entre fevereiro e março de 2012, a taxa de desemprego total aumentou em todos os domínios geográficos para os quais os indicadores da PED são calculados: de 10,2% para 11,2% na região do ABC; de 9,1% para 9,9% no Município de São Paulo; e de 12,2% para 12,8% nos demais municípios da RMSP, exclusive a capital (Gráfico 2).

**Tabela 1**

**Estimativas do Número de Pessoas de 10 Anos e Mais, segundo Condição de Atividade  
Região Metropolitana de São Paulo – Março/11-Março/12**

Condição de atividade	Estimativas (em mil pessoas)			Variações			
				Absoluta (em mil pessoas)		Relativa (%)	
	Mar-11	Fev-12	Mar-12	Mar-12/ Fev-12	Mar-12/ Mar-11	Mar-12/ Fev-12	Mar-12/ Mar-11
<b>POPULAÇÃO EM IDADE ATIVA</b>	<b>16.994</b>	<b>17.195</b>	<b>17.213</b>	<b>18</b>	<b>219</b>	<b>0,1</b>	<b>1,3</b>
<b>População Economicamente Ativa</b>	<b>10.638</b>	<b>10.798</b>	<b>10.879</b>	<b>81</b>	<b>241</b>	<b>0,8</b>	<b>2,3</b>
Ocupados	9.436	9.675	9.671	-4	235	0,0	2,5
Desempregados	1.202	1.123	1.208	85	6	7,6	0,5
Em Desemprego Aberto	957	907	990	83	33	9,2	3,4
Em Desemprego Oculto pelo Trabalho Precário	175	158	158	0	-17	0,0	-9,7
Em Desemprego Oculto pelo Desalento	(-1)	(-1)	(-1)	-	-	-	-
<b>Inativos com 10 Anos e Mais</b>	<b>6.356</b>	<b>6.397</b>	<b>6.334</b>	<b>-63</b>	<b>-22</b>	<b>-1,0</b>	<b>-0,3</b>

Fonte: Secretaria de Planejamento e Desenvolvimento Regional. Convênio Seade–Dieese e MTE/FAT.

(1) A amostra não comporta a desagregação para esta categoria.

**Gráfico 2**  
**Taxas de Desemprego Total**  
**Município de São Paulo, Demais Municípios da RMSP**  
**e Região do ABC – Março/11-Março/12**

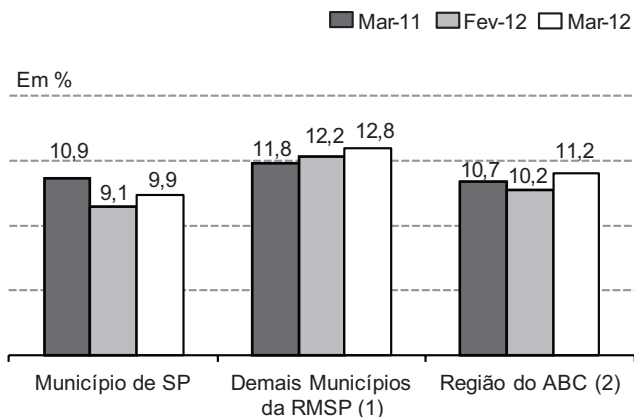

Fonte: Secretaria de Planejamento e Desenvolvimento Regional. Convênio Seade–Dieese e MTE/FAT.

(1) RMSP, exclusive o Município de São Paulo.

(2) Compreende os municípios de Santo André, São Bernardo do Campo, São Caetano do Sul, Diadema, Mauá, Ribeirão Pires e Rio Grande da Serra.

4. No mês em análise, a estabilidade do **nível de ocupação** fez com que o contingente de ocupados fosse estimado em 9.671 mil pessoas (Tabela 2). Tal desempenho resultou do aumento do número de ocupados nos **Serviços** (0,7%, ou ampliação de 37 mil postos de trabalho) e no **Comércio** (1,9%, ou 29 mil) e da redução no agregado **Outros Setores** (-3,0%, ou eliminação de 40 mil postos de trabalho) e na **Indústria** (-1,7%, ou -30 mil).

**Tabela 2**

**Estimativas do Número de Ocupados, segundo Setores de Atividade  
Região Metropolitana de São Paulo – Março/11-Março/12**

Setores de atividade	Estimativas (em mil pessoas)			Variações			
				Absoluta (em mil pessoas)		Relativa (%)	
	Mar-11	Fev-12	Mar-12	Mar-12/ Fev-12	Mar-12/ Mar-11	Mar-12/ Fev-12	Mar-12/ Mar-11
<b>Total</b>	<b>9.436</b>	<b>9.675</b>	<b>9.671</b>	<b>-4</b>	<b>235</b>	<b>0,0</b>	<b>2,5</b>
Indústria	1.746	1.732	1.702	-30	-44	-1,7	-2,5
Comércio	1.453	1.509	1.538	29	85	1,9	5,8
Serviços (1)	5.001	5.118	5.155	37	154	0,7	3,1
Outros (1) (2)	1.236	1.316	1.276	-40	40	-3,0	3,2

**Fonte:** Secretaria de Planejamento e Desenvolvimento Regional. Convênio Seade-Dieese e MTE/FAT.

(1) Estimativas alteradas. Ver nota técnica nº 11.

(2) Incluem construção civil, serviços domésticos, etc.

5. Segundo **posição na ocupação**, o número de assalariados cresceu 0,7% em março. No setor privado, aumentou o emprego assalariado sem carteira de trabalho assinada (2,9%) e permaneceu em relativa estabilidade o com carteira (0,2%). Diminuíram os contingentes de autônomos (-2,6%) e dos classificados nas demais posições ocupacionais (-0,7%) (Tabela 3).

Tabela 3

Estimativas do Número de Ocupados, segundo Posição na Ocupação  
Região Metropolitana de São Paulo – Março/11-Março/12

Posição na ocupação	Estimativas (em mil pessoas)			Variações			
				Absoluta (em mil pessoas)		Relativa (%)	
	Mar-11	Fev-12	Mar-12	Mar-12/ Fev-12	Mar-12/ Mar-11	Mar-12/ Fev-12	Mar-12/ Mar-11
<b>TOTAL DE OCUPADOS</b>	<b>9.436</b>	<b>9.675</b>	<b>9.671</b>	<b>-4</b>	<b>235</b>	<b>0,0</b>	<b>2,5</b>
<b>Total de Assalariados (1)</b>	<b>6.652</b>	<b>6.802</b>	<b>6.847</b>	<b>45</b>	<b>195</b>	<b>0,7</b>	<b>2,9</b>
Setor Privado	5.917	6.076	6.112	36	195	0,6	3,3
Com Carteira Assinada	4.888	5.118	5.126	8	238	0,2	4,9
Sem Carteira Assinada	1.029	958	986	28	-43	2,9	-4,2
<b>Autônomos (2)</b>	<b>1.463</b>	<b>1.490</b>	<b>1.451</b>	<b>-39</b>	<b>-12</b>	<b>-2,6</b>	<b>-0,8</b>
<b>Demais Posições (2) (3)</b>	<b>1.321</b>	<b>1.383</b>	<b>1.373</b>	<b>-10</b>	<b>52</b>	<b>-0,7</b>	<b>3,9</b>

Fonte: Secretaria de Planejamento e Desenvolvimento Regional. Convênio Seade-Dieese e MTE/FAT.

(1) Inclui o setor público e os que não informaram o segmento em que trabalham.

(2) Estimativas alteradas. Ver nota técnica nº 11.

(3) Incluem empregadores, empregados domésticos, donos de negócio familiar, trabalhadores familiares sem remuneração, profissionais liberais e outras posições ocupacionais.

6. Entre janeiro e fevereiro de 2012, cresceram os **rendimentos** médios reais de ocupados (2,2%) e, em menor proporção, de assalariados (0,6%), os quais passaram a equivaler a R\$ 1.582 e R\$ 1.627, respectivamente (Tabela 4). Elevou-se a **massa de rendimentos** dos ocupados (1,0%) (Gráfico 4) e diminuiu a dos assalariados (-0,5%). Tal resultado, no caso dos ocupados, decorreu do aumento dos rendimentos médios, uma vez que se reduziu o nível de ocupação e, no dos assalariados, como resultado da retração do emprego.

**Tabela 4**

**Rendimento Médio Real (1) dos Ocupados e Assalariados, segundo Categorias Seleccionadas, e dos Trabalhadores Autônomos**  
**Região Metropolitana de São Paulo – Fevereiro/11-Fevereiro/12**

Categorias seleccionadas	Rendimentos (em reais de fevereiro de 2012)			Variações (%)	
	Fev-11	Jan-12	Fev-12	Fev-12/ Jan-12	Fev-12/ Fev-11
<b>TOTAL DE OCUPADOS</b>	<b>1.578</b>	<b>1.549</b>	<b>1.582</b>	<b>2,2</b>	<b>0,2</b>
<b>Total de Assalariados (2)</b>	<b>1.614</b>	<b>1.616</b>	<b>1.627</b>	<b>0,6</b>	<b>0,8</b>
Setor Privado	1.515	1.525	1.533	0,5	1,2
Indústria	1.761	1.693	1.708	0,9	-3,0
Comércio	1.216	1.326	1.273	-4,0	4,7
Serviços	1.499	1.515	1.540	1,6	2,7
Com Carteira Assinada	1.586	1.576	1.583	0,4	-0,2
Sem Carteira Assinada	1.160	1.238	1.259	1,7	8,6
<b>Trabalhadores Autônomos</b>	<b>1.225</b>	<b>1.162</b>	<b>1.237</b>	<b>6,4</b>	<b>0,9</b>

**Fonte:** Secretaria de Planejamento e Desenvolvimento Regional. Convênio Seade-Dieese e MTE/FAT.

(1) Inflator utilizado: ICV – Dieese.

(2) Inclui setor público.

## COMPORTEAMENTO EM 12 MESES

- Em março de 2012, a **taxa de desemprego total** na RMSF (11,1%) manteve-se praticamente igual à registrada no mesmo mês do ano anterior (11,3%). Nessa base de comparação, a taxa de desemprego aberto passou de 9,0% para 9,1% e a de desemprego oculto, de 2,3% para 2,0%. Entre as componentes desta última, a taxa de desemprego oculto pelo trabalho precário variou de 1,7% para 1,5%.
- Em termos absolutos, o contingente de desempregados praticamente não se alterou (mais seis mil pessoas), reflexo de variações semelhantes dos números de postos de trabalho gerados (235 mil) e de pessoas que passaram a integrar a força de trabalho da região (241 mil). A **taxa de participação** ampliou-se de 62,6% para 63,2%, no período em análise.
- Em relação a março do ano passado, o **nível de ocupação** aumentou 2,5%, variação superior à registrada nos sete meses anteriores nessa base de comparação (Gráfico 3). Elevaram-se os contingentes de ocupados nos **Serviços** (154 mil, ou 3,1%), no **Comércio** (85 mil, ou 5,8%) e no agregado **Outros Setores**

**Gráfico 3**  
**Varição Anual (1) do Nível de Ocupação**  
**Região Metropolitana de São Paulo – 2011/2012**

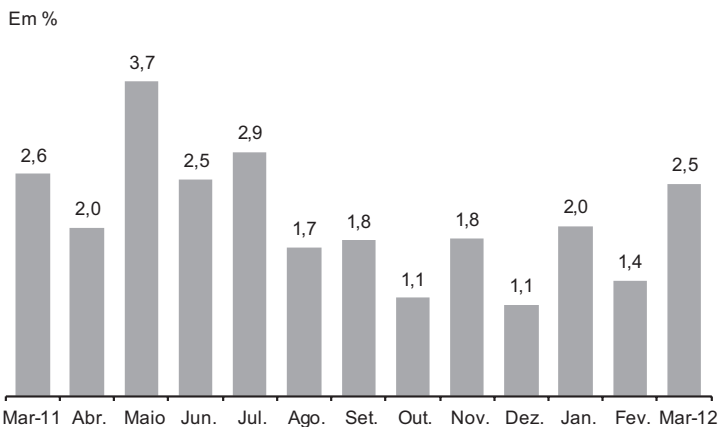

**Fonte:** Secretaria de Planejamento e Desenvolvimento Regional. Convênio Seade-Dieese e MTE/FAT.  
 (1) Mês de referência em relação ao mesmo mês do ano anterior.

(40 mil, ou 3,2%) e reduziu-se o da **Indústria** (-44 mil postos de trabalho, ou -2,5%).

10. O assalariamento total cresceu 2,9% nos últimos 12 meses. No setor privado, aumentou o contingente de assalariados que possuíam carteira de trabalho assinada (4,9%) e retraiu-se o daqueles que não a possuíam (-4,2%). Elevou-se o conjunto de ocupados classificados nas demais posições ocupacionais (3,9%) e diminuiu o de autônomos (-0,8%) (Tabela 3).
11. Entre fevereiro de 2011 e de 2012, manteve-se relativamente estável o **rendimento médio** real dos ocupados (0,2%) e elevou-se o dos assalariados (0,8%). Cresceram as **massas de rendimentos** de ocupados (1,2%) (Gráfico 4) e assalariados (2,0%), em ambos os casos como resultado de aumento do nível de ocupação, uma vez que pouco variaram os respectivos rendimentos médios.

**Gráfico 4**  
**Índices da Massa de Rendimentos Reais (1) dos Ocupados (2)**  
**Região Metropolitana de São Paulo – 2009-2012**

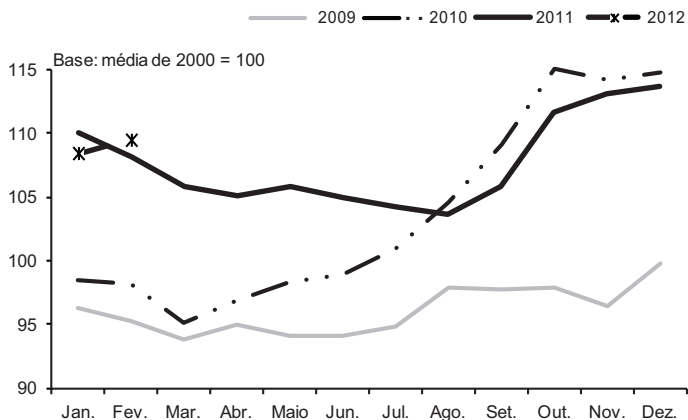

**Fonte:** Secretaria de Planejamento e Desenvolvimento Regional. Convênio Seade–Dieese e MTE/FAT.

(1) Inflator utilizado: ICV – Dieese.

(2) Incluem os ocupados que não tiveram remuneração no mês e excluem os trabalhadores familiares sem remuneração e os trabalhadores que ganharam exclusivamente em espécie ou benefício.



TABELA 1

ESTIMATIVAS DA POPULAÇÃO TOTAL E ECONOMICAMENTE ATIVA E DOS INATIVOS MAIORES DE 10 ANOS, TAXAS DE PARTICIPAÇÃO E DE DESEMPREGO TOTAL  
REGIÃO METROPOLITANA DE SÃO PAULO – 2002-2012

Períodos	População Economicamente Ativa										Inativos maiores de 10 anos		Taxas (%)		População total (N <sup>o</sup> s. abs.) (1)
	Total		Ocupados		Desempregados		N <sup>o</sup> s. abs. de 10 anos		Índice (2)	Índice (2)	Participação (PEA/PIA)	Desemprego total (DES/PEA)			
	N <sup>o</sup> s. abs. (1)	Índice (2)	N <sup>o</sup> s. abs. (1)	Índice (2)	N <sup>o</sup> s. abs. (1)	Índice (2)	N <sup>o</sup> s. abs. (1)	Índice (2)							
Mar-2002	9.419	102,3	7.545	99,5	1.874	115,2	5.652	102,5	62,5	19,9	18.241				
Mar-2003	9.501	103,2	7.629	100,7	1.872	115,1	5.774	104,7	62,2	19,7	18.480				
Mar-2004	9.694	105,3	7.697	101,6	1.997	122,8	5.792	105,1	62,6	20,6	18.725				
Mar-2005	9.892	107,5	8.181	107,9	1.711	105,2	5.810	105,4	63,0	17,3	18.975				
Mar-2006	10.009	108,7	8.317	109,7	1.692	104,0	5.903	107,1	62,9	16,9	19.198				
Mar-2007	10.027	108,9	8.433	111,3	1.594	98,0	6.094	110,5	62,2	15,9	19.410				
Mar-2008	10.372	112,7	8.889	117,3	1.483	91,2	5.962	108,1	63,5	14,3	19.625				
Mar-2009	10.411	113,1	8.860	116,9	1.551	95,4	6.141	111,4	62,9	14,9	19.844				
Mar-2010	10.584	115,0	9.197	121,3	1.387	85,3	6.190	112,3	63,1	13,1	20.067				
Mar-2011	10.638	115,6	9.436	124,5	1.202	73,9	6.356	115,3	62,6	11,3	20.259				
Abr-2011	10.684	116,1	9.487	125,2	1.197	73,6	6.328	114,8	62,8	11,2	20.274				
Mai	10.763	116,9	9.611	126,8	1.152	70,8	6.267	113,7	63,2	10,7	20.289				
Jun	10.758	116,9	9.575	126,3	1.183	72,7	6.291	114,1	63,1	11,0	20.303				
Jul	10.803	117,4	9.604	126,7	1.199	73,7	6.264	113,6	63,3	11,1	20.318				
Ago	10.746	116,7	9.542	125,9	1.204	74,0	6.339	115,0	62,9	11,2	20.333				
Set	10.792	117,2	9.648	127,3	1.144	70,3	6.311	114,5	63,1	10,6	20.348				
Out	10.770	117,0	9.704	128,0	1.066	65,5	6.352	115,2	62,9	9,9	20.363				
Nov	10.798	117,3	9.772	128,9	1.026	63,1	6.342	115,0	63,0	9,5	20.377				
Dez	10.758	116,9	9.790	129,2	968	59,5	6.400	116,1	62,7	9,0	20.392				
Jan-2012	10.804	117,4	9.767	128,9	1.037	63,8	6.372	115,6	62,9	9,6	20.407				
Fev	10.798	117,3	9.675	127,7	1.123	69,1	6.397	116,0	62,8	10,4	20.422				
Mar	10.879	118,2	9.671	127,6	1.208	74,3	6.334	114,9	63,2	11,1	20.437				
Varição Mensal (%)															
Mar-2012/Fev-2012	0,8		0,0		7,6		-1,0		0,6	6,7		0,1			
Varição no Ano (%)															
Mar-2012/Dez-2011	1,1		-1,2		24,8		-1,0		0,8	23,3		0,2			
Varição Anual (%)															
Mar-2012/Mar-2011	2,3		2,5		0,5		-0,3		1,0	-1,8		0,9			

Fonte: Secretaria de Planejamento e Desenvolvimento Regional. Convênio Seade – Diêse e MTE/FAT.

(1) Em 1.000 pessoas. (2) Base: média de 2000 = 100.

Nota: Projeções populacionais baseadas na contagem de 2007. Ver nota técnica nº 10.

**TABELA 2**  
**TAXAS DE DESEMPREGO, POR TIPO**  
**REGIÃO METROPOLITANA DE SÃO PAULO, MUNICÍPIO DE SÃO PAULO E DEMAIS MUNICÍPIOS DA RMSP – 2002-2012**

Períodos	Taxas de desemprego, por tipo											
	Região Metropolitana de São Paulo				Município de São Paulo				Demais Municípios da RMSP			
	Total	Aberto	Oculto		Total	Aberto	Oculto		Total	Aberto	Oculto	
			Total	Precário			Desalento	Total			Aberto	Oculto
Mar-2002.....	19,9	12,8	7,1	4,8	2,3	18,5	11,7	6,8	22,0	14,4	7,6	
Mar-2003.....	19,7	12,7	7,0	4,8	2,1	18,9	12,1	6,8	20,8	13,6	7,2	
Mar-2004.....	20,6	13,3	7,3	5,1	2,2	20,4	12,9	7,5	21,0	13,8	7,2	
Mar-2005.....	17,3	10,9	6,4	4,7	1,7	15,9	10,0	5,8	19,2	12,0	7,2	
Mar-2006.....	16,9	10,9	6,0	4,4	1,6	16,0	10,3	5,7	18,2	11,8	6,5	
Mar-2007.....	15,9	10,4	5,5	4,0	1,5	14,6	10,0	4,6	17,7	10,8	6,9	
Mar-2008.....	14,3	9,6	4,7	3,4	1,3	13,7	9,0	4,6	15,2	10,5	4,7	
Mar-2009.....	14,9	10,8	4,1	2,9	1,2	14,2	10,1	4,1	15,7	11,7	4,0	
Mar-2010.....	13,1	9,6	3,5	2,5	1,0	12,1	8,7	3,5	14,6	11,1	3,5	
Mar-2011.....	11,3	9,0	2,3	1,7	(1)	10,9	8,7	2,2	11,8	9,3	2,5	
Abr-2011.....	11,2	8,8	2,4	1,8	(1)	10,8	8,4	2,3	11,8	9,2	2,6	
Mai.....	10,7	8,5	2,2	1,7	(1)	10,2	8,2	2,1	11,2	9,0	2,2	
Jun.....	11,0	8,7	2,3	1,7	(1)	10,3	8,1	2,3	11,8	9,6	2,3	
Jul.....	11,1	8,8	2,3	1,7	(1)	10,5	8,4	2,0	11,9	9,3	2,6	
Ago.....	11,2	9,0	2,2	1,7	(1)	10,4	8,4	2,0	12,3	9,8	2,5	
Set.....	10,6	8,5	2,1	1,6	(1)	9,8	8,1	1,6	11,7	9,0	2,6	
Out.....	9,9	7,9	2,0	1,5	(1)	9,3	7,5	1,9	10,6	8,5	2,1	
Nov.....	9,5	7,5	2,0	1,4	(1)	9,0	7,2	1,8	10,1	7,9	2,2	
Dez.....	9,0	6,9	2,1	1,5	(1)	8,3	6,4	1,9	9,9	7,6	2,2	
Jan-2012.....	9,6	7,6	2,0	1,4	(1)	8,8	7,0	1,8	10,7	8,6	2,1	
Fev.....	10,4	8,4	2,0	1,4	(1)	9,1	7,4	1,7	12,2	9,9	2,3	
Mar.....	11,1	9,1	2,0	1,5	(1)	9,9	8,1	1,8	12,8	10,4	2,4	
Varição Mensal												
Mar-2012/Fev-2012.....	6,7	8,3	0,0	7,1	-	8,8	9,5	5,9	4,9	5,1	4,3	
Varição no Ano												
Mar-2012/Dez-2011.....	23,3	31,9	-4,8	0,0	-	19,3	26,6	-5,3	29,3	36,8	9,1	
Varição Anual												
Mar-2012/Mar-2011.....	-1,8	1,1	-13,0	-11,8	-	-9,2	-6,9	-18,2	8,5	11,8	-4,0	

Fonte: Secretaria de Planejamento e Desenvolvimento Regional. Convênio Seade – Dieese e MTE/FAT.

(1) A amostra não comporta a desagregação para esta categoria.

**TABELA 3**  
TAXAS DE DESEMPREGO, POR ATRIBUTOS PESSOAIS  
REGIÃO METROPOLITANA DE SÃO PAULO – 2002-2012

Períodos	Taxas de desemprego, por atributos pessoais											Em porcentagem	
	Total	Sexo		Faixa etária					Posição no domicílio		Raça/Cor		
		Homens	Mulheres	10 a 15 anos	16 a 24 anos	25 a 39 anos	40 a 49 anos	50 a 59 anos	60 anos e mais	Chefe	Demais membros	Negros	Não negros
Fev-2002	19,9	17,0	23,4	57,3	32,3	15,2	13,9	12,1	12,1	25,7	25,1	16,9	
Mar-2002	19,7	17,0	23,0	50,2	32,7	15,1	13,8	13,4	12,1	25,4	23,0	17,8	
Mar-2004	20,6	18,0	23,7	50,9	35,9	15,7	14,3	12,8	11,5	27,5	25,1	18,0	
Mar-2005	17,3	14,9	20,1	49,6	30,9	13,6	11,1	9,5	9,6	22,9	21,3	15,1	
Mar-2006	16,9	14,3	19,8	(1)	31,3	13,3	10,8	8,9	8,9	22,8	20,1	15,0	
Mar-2007	15,9	13,2	19,1	(1)	29,0	13,5	9,4	9,1	9,0	21,2	19,2	14,1	
Mar-2008	14,3	11,3	17,9	56,1	26,3	11,4	8,7	7,7	7,4	19,6	17,1	12,6	
Mar-2009	14,9	12,8	17,2	(1)	27,4	13,1	8,5	7,5	8,6	19,7	16,8	13,7	
Mar-2010	13,1	10,5	16,1	(1)	24,2	11,4	7,3	7,8	6,9	17,8	14,8	12,2	
Mar-2011	11,3	9,5	13,3	(1)	22,3	9,6	5,9	(1)	5,7	15,6	13,3	10,2	
Abr-2011	11,2	9,3	13,4	(1)	22,2	9,4	5,6	6,6	5,6	15,5	13,1	10,2	
Mai	10,7	8,8	12,8	(1)	21,6	8,8	5,6	(1)	5,3	14,8	12,3	9,8	
Jun	11,0	8,9	13,3	(1)	22,3	8,9	6,6	(1)	5,7	15,2	12,7	10,1	
Jul	11,1	9,1	13,4	(1)	22,8	8,9	7,0	(1)	5,7	15,3	12,4	10,4	
Ago	11,2	9,2	13,5	(1)	23,0	9,3	6,5	(1)	5,8	15,5	12,6	10,6	
Set	10,6	8,6	12,8	(1)	21,6	8,9	6,0	(1)	5,4	14,5	12,2	9,8	
Out	9,9	8,1	11,9	(1)	20,0	8,5	5,7	(1)	5,2	13,4	11,4	9,1	
Nov	9,5	7,8	11,4	(1)	19,2	7,7	6,1	(1)	5,2	12,7	11,2	8,5	
Dez	9,0	7,5	10,7	(1)	19,0	7,2	5,6	(1)	4,8	12,2	10,5	8,1	
Jan-2012	9,6	8,1	11,3	(1)	19,6	8,1	5,8	(1)	5,2	12,9	11,4	8,6	
Fev	10,4	9,0	11,9	(1)	21,3	8,7	6,6	(1)	5,4	14,1	11,9	9,5	
Mar	11,1	9,9	12,5	(1)	22,4	9,3	7,1	(1)	5,6	15,2	13,0	10,0	
Varição Mensal													
Mar-2012/Fev-2012	6,7	10,0	5,0	-	5,2	6,9	7,6	-	3,7	7,8	9,2	5,3	
Varição no Ano													
Mar-2012/Dez-2011	23,3	32,0	16,8	-	17,9	29,2	26,8	-	16,7	24,6	23,8	23,5	
Varição Anual													
Mar-2012/Mar-2011	-1,8	4,2	-6,0	-	0,4	-3,1	20,3	-	-1,8	-2,6	-2,3	-2,0	

Fonte: Secretaria de Planejamento e Desenvolvimento Regional. Convênio Seade – Diasee e MTE/FAT.

(1) A amostra não comporta a desagregação para esta categoria.

**TABELA 4**  
DISTRIBUIÇÃO DOS DESEMPREGADOS, POR ATRIBUTOS PESSOAIS  
REGIÃO METROPOLITANA DE SÃO PAULO – 2002-2012

Em porcentagem

Períodos	Distribuição dos desempregados, por atributos pessoais											Raça/Cor	
	Total	Sexo		Faixa etária					Posição no domicílio			Negros	Não negros
		Homens	Mulheres	10 a 15 anos	16 a 24 anos	25 a 39 anos	40 a 49 anos	50 a 59 anos	60 anos e mais	Chefe	Demais membros		
Mar-2002.....	100,0	46,8	53,2	6,1	42,7	30,2	13,2	5,9	(1)	25,8	74,2	46,6	53,4
Mar-2003.....	100,0	47,7	52,3	4,6	43,0	30,1	13,8	6,8	(1)	26,2	73,8	42,9	57,1
Mar-2004.....	100,0	47,6	52,4	3,9	44,7	30,2	13,5	6,1	(1)	23,8	76,2	45,6	54,4
Mar-2005.....	100,0	46,8	53,2	4,7	44,1	31,1	12,6	6,0	(1)	23,5	76,5	43,7	56,3
Mar-2006.....	100,0	44,8	55,2	(1)	44,3	31,3	13,0	5,7	(1)	22,2	77,8	43,7	56,3
Mar-2007.....	100,0	44,7	55,3	(1)	43,1	34,0	11,7	6,4	(1)	24,3	75,7	43,5	56,5
Mar-2008.....	100,0	42,1	57,9	5,6	42,5	32,5	12,0	6,0	(1)	22,0	78,0	45,4	54,6
Mar-2009.....	100,0	46,3	53,7	(1)	40,6	36,4	11,2	5,9	(1)	25,1	74,9	41,5	58,5
Mar-2010.....	100,0	42,5	57,5	(1)	40,3	35,2	11,2	7,0	(1)	22,6	77,4	39,4	60,6
Mar-2011.....	100,0	45,2	54,8	(1)	42,3	34,6	10,7	(1)	(1)	22,0	78,0	40,9	59,1
Abr-2011.....	100,0	44,4	55,6	(1)	42,6	33,9	10,2	7,4	(1)	21,9	78,1	40,0	60,0
Mai-2011.....	100,0	43,6	56,4	(1)	43,4	33,4	10,6	(1)	(1)	21,6	78,4	39,5	60,5
Jun-2011.....	100,0	43,3	56,7	(1)	43,5	32,3	12,1	(1)	(1)	22,6	77,4	39,0	61,0
Jul-2011.....	100,0	43,5	56,5	(1)	43,8	32,1	12,7	(1)	(1)	22,6	77,4	37,9	62,1
Ago-2011.....	100,0	43,7	56,3	(1)	43,5	33,6	11,6	(1)	(1)	22,7	77,3	36,9	63,1
Set-2011.....	100,0	43,2	56,8	(1)	44,1	34,2	11,3	(1)	(1)	22,3	77,7	38,4	61,6
Out-2011.....	100,0	43,8	56,2	(1)	43,6	34,5	11,8	(1)	(1)	22,9	77,1	38,9	61,1
Nov-2011.....	100,0	44,5	55,5	(1)	43,9	32,6	13,1	(1)	(1)	23,5	76,5	41,5	58,5
Dez-2011.....	100,0	44,7	55,3	(1)	44,8	31,9	12,7	(1)	(1)	22,9	77,1	42,1	57,9
Jan-2012.....	100,0	45,3	54,7	(1)	42,6	33,7	12,1	(1)	(1)	23,3	76,7	42,4	57,6
Fev-2012.....	100,0	45,9	54,1	(1)	43,3	33,4	12,6	(1)	(1)	22,3	77,7	41,2	58,8
Mar-2012.....	100,0	47,3	52,7	(1)	42,6	33,8	12,6	(1)	(1)	21,9	78,1	41,9	58,1

Fonte: Secretaria de Planejamento e Desenvolvimento Regional. Convênio Seade – Dicese e MTE/FAT.  
(1) A amostra não comporta a desagregação para esta categoria.

**TABELA 5**  
ESTIMATIVAS E ÍNDICES DO NÍVEL DE OCUPAÇÃO, POR SETOR DE ATIVIDADE  
REGIÃO METROPOLITANA DE SÃO PAULO – 2002-2012

Períodos	Estimativas e índices do nível de ocupação, por setor de atividade											
	Total		Indústria		Comércio		Serviços		Outros (1)			
	Números absolutos (2)	Índices (3)	Números absolutos (2)	Índices (3)	Números absolutos (2)	Índices (3)	Números absolutos (2)	Índices (3)	Números absolutos (2)	Índices (3)		
Mar-2002.....	7.545	99,5	1.494	99,7	1.252	105,3	3.727	98,5	1.072	96,8		
Mar-2003.....	7.629	100,7	1.457	97,2	1.251	105,2	3.845	101,6	1.076	97,1		
Mar-2004.....	7.697	101,6	1.432	95,6	1.239	104,2	3.933	103,9	1.093	98,6		
Mar-2005.....	8.181	107,9	1.587	105,9	1.342	112,9	4.099	108,3	1.153	104,1		
Mar-2006.....	8.317	109,7	1.630	108,8	1.289	108,4	4.250	112,3	1.148	103,6		
Mar-2007.....	8.433	111,3	1.552	103,6	1.434	120,6	4.284	113,2	1.163	105,0		
Mar-2008.....	8.889	117,3	1.707	113,9	1.458	122,6	4.533	119,8	1.191	107,5		
Mar-2009.....	8.860	116,9	1.639	109,4	1.356	114,1	4.607	121,8	1.258	113,5		
Mar-2010.....	9.197	121,3	1.720	114,8	1.462	123,0	4.681	123,7	1.334	120,4		
Mar-2011.....	9.436	124,5	1.746	116,5	1.453	122,2	5.001	132,2	1.236	111,6		
Abr-2011.....	9.487	125,2	1.708	114,0	1.442	121,3	5.057	133,6	1.280	115,5		
Mai-2011.....	9.611	126,8	1.711	114,2	1.499	126,1	5.046	133,4	1.355	122,3		
Jun-2011.....	9.575	126,3	1.656	110,5	1.532	128,9	5.017	132,6	1.370	123,6		
Jul-2011.....	9.604	126,7	1.700	113,4	1.565	131,7	4.975	131,5	1.364	123,1		
Ago-2011.....	9.542	125,9	1.679	112,0	1.536	129,2	4.981	131,6	1.346	121,5		
Set-2011.....	9.648	127,3	1.746	116,5	1.553	130,6	5.007	132,3	1.342	121,1		
Out-2011.....	9.704	128,0	1.776	118,5	1.543	129,8	5.075	134,1	1.310	118,2		
Nov-2011.....	9.772	128,9	1.788	119,3	1.603	134,8	5.111	135,1	1.270	114,6		
Dez-2011.....	9.790	129,2	1.772	118,2	1.547	130,1	5.198	137,4	1.273	114,9		
Jan-2012.....	9.767	128,9	1.739	116,0	1.533	129,0	5.216	137,8	1.279	115,4		
Fev-2012.....	9.675	127,7	1.732	115,6	1.509	126,9	5.118	135,3	1.316	118,8		
Mar-2012.....	9.671	127,6	1.702	113,6	1.538	129,4	5.155	136,2	1.276	115,2		
Varição Mensal (%)												
Mar-2012/Fev-2012.....	0,0		-1,7		1,9		0,7		-3,0			
Varição no Ano (%)												
Mar-2012/Dez-2011.....	-1,2		-4,0		-0,6		-0,8		0,2			
Varição Anual (%)												
Mar-2012/Mar-2011.....	2,5		-2,5		5,8		3,1		3,2			

Fonte: Secretaria de Planejamento e Desenvolvimento Regional. Convênio Seade – Dieese e MTE/FAT.

(1) Incluem construção civil, serviços domésticos, etc. (2) Em 1.000 pessoas. (3) Base: média de 2000 = 100.

**TABELA 6**  
ESTIMATIVAS E ÍNDICES DO NÍVEL DE OCUPAÇÃO, POR POSIÇÃO NA OCUPAÇÃO  
REGIÃO METROPOLITANA DE SÃO PAULO – 2002-2012

Períodos	Estimativas e índices do nível de ocupação, por posição na ocupação															
	Ocupados (1)		Assalariados						Setor privado				Autônomos		Empregados domésticos	
			Total		Com carteira assinada		Sem carteira assinada		Índices (4)	Índices (4)	Índices (4)	Índices (4)				
	N.º abs. (3)	Índices (4)	N.º abs. (3)	Índices (4)	N.º abs. (3)	Índices (4)	N.º abs. (3)	Índices (4)					N.º abs. (3)	Índices (4)		
Mar-2002.....	7.545	99,5	4.776	101,6	4.120	101,6	3.086	102,5	1.034	99,2	1.434	99,5	656	100,4		
Mar-2003.....	7.629	100,7	4.867	103,5	4.265	105,2	3.212	106,6	1.053	101,1	1.388	96,3	656	100,4		
Mar-2004.....	7.697	101,6	4.818	102,5	4.172	102,9	3.125	103,8	1.047	100,5	1.486	103,1	685	104,8		
Mar-2005.....	8.181	107,9	5.187	110,3	4.508	111,2	3.395	112,7	1.113	106,8	1.530	106,2	704	107,7		
Mar-2006.....	8.317	109,7	5.431	115,5	4.707	116,1	3.576	118,7	1.131	108,6	1.505	104,5	699	106,9		
Mar-2007.....	8.433	111,3	5.549	118,0	4.832	119,2	3.761	124,9	1.071	102,8	1.467	101,8	708	108,3		
Mar-2008.....	8.889	117,3	6.009	127,8	5.306	130,9	4.133	137,2	1.173	112,6	1.538	106,8	658	100,7		
Mar-2009.....	8.860	116,9	6.025	128,1	5.351	132,0	4.288	142,4	1.063	102,0	1.453	100,9	700	107,1		
Mar-2010.....	9.197	121,3	6.410	136,3	5.702	140,7	4.700	156,1	1.002	96,2	1.481	102,8	690	105,6		
Mar-2011.....	9.436	124,5	6.652	141,5	5.917	146,0	4.888	162,3	1.029	98,8	1.463	101,6	632	96,7		
Abr-2011.....	9.487	125,2	6.650	141,4	5.920	146,0	4.905	162,9	1.015	97,4	1.508	104,7	645	98,7		
Mai.....	9.611	126,8	6.660	141,6	5.969	147,2	4.969	165,0	1.000	96,0	1.547	107,4	702	107,4		
Jun.....	9.575	126,3	6.559	139,5	5.841	144,1	4.883	162,1	958	92,0	1.570	109,0	709	108,5		
Jul.....	9.604	126,7	6.569	139,7	5.830	143,8	4.850	161,0	980	94,1	1.565	108,6	720	110,1		
Ago.....	9.542	125,9	6.632	141,0	5.839	144,0	4.847	160,9	992	95,2	1.508	104,7	687	105,1		
Set.....	9.648	127,3	6.763	143,8	5.982	147,6	4.988	165,6	994	95,4	1.505	104,5	675	103,3		
Out.....	9.704	128,0	6.822	145,1	6.017	148,4	5.027	166,9	990	95,0	1.504	104,4	650	99,4		
Nov.....	9.772	128,9	6.860	145,9	6.049	149,2	5.072	168,4	977	93,8	1.515	105,2	635	97,1		
Dez.....	9.790	129,2	6.863	145,9	6.070	149,7	5.120	170,0	950	91,2	1.527	106,0	656	100,4		
Jan-2012.....	9.767	128,9	6.866	146,0	6.104	150,6	5.147	170,9	957	91,9	1.514	105,1	674	103,1		
Fev.....	9.675	127,7	6.802	144,7	6.076	149,9	5.118	169,9	958	92,0	1.490	103,4	677	103,6		
Mar.....	9.671	127,6	6.847	145,6	6.112	150,8	5.126	170,2	986	94,6	1.451	100,7	667	102,0		
Varição Mensal (%)			0,7	0,6	0,6	0,2	2,9	-2,6					-1,5			
Mar-2012/Fev-2012.....	0,0															
Varição no Ano (%)			-0,2	0,7	0,7	0,1	3,8	-5,0					1,7			
Mar-2012/Dez-2011.....	-1,2															
Varição Anual (%)			2,9	3,3	3,3	4,9	-4,2	-0,8					5,5			
Mar-2012/Mar-2011.....	2,5															

Fonte: Secretaria de Planejamento e Desenvolvimento Regional. Convênio Seade – Dieese e MTE/FAT.

(1) Inclui empregadores, donos de negócio familiar, trabalhadores familiares sem remuneração, profissionais liberais e outras posições ocupacionais. (2) Excluem os empregados domésticos e incluem aqueles que não sabem a que setor pertence a empresa em que trabalham. Inclui também os estatutários e celetistas que trabalham em instituições públicas (governos municipal, estadual, federal, empresa de economia mista, autarquia, fundação, etc.). (3) Em 1.000 pessoas. (4) Base: média de 2000 = 100.

**TABELA 7**  
**ÍNDICES DO NÍVEL DE OCUPAÇÃO, POR SETOR E RAMO DE ATIVIDADE (1)**  
**REGIÃO METROPOLITANA DE SÃO PAULO – 2002-2012**

Períodos	Índices do nível de ocupação, por setor e ramo de atividade												
	Total geral	Indústria								Construção civil	Comércio	Serviços domésticos	Outros (3)
		Total	Metal-mecânica	Química e borracha	Vestuário e têxtil	Alimentação	Gráfica e papel	Outras (2)					
Mar-2002.....	99,5	99,7	98,3	99,8	101,3	107,5	98,7	99,2	91,6	105,3	100,4	(4)	
Mar-2003.....	100,7	97,2	100,1	92,7	104,5	93,2	99,2	87,1	94,3	105,2	100,4	(4)	
Mar-2004.....	101,6	95,6	98,4	95,2	87,0	90,0	90,5	102,7	93,3	104,2	104,8	(4)	
Mar-2005.....	107,9	106,8	106,8	129,8	107,7	102,1	86,1	100,5	99,2	112,9	107,7	(4)	
Mar-2006.....	109,7	108,8	107,2	105,6	118,5	82,7	112,5	115,1	98,7	108,4	106,9	(4)	
Mar-2007.....	111,3	103,6	106,2	110,6	112,3	92,0	102,7	90,9	100,2	120,6	108,3	(4)	
Mar-2008.....	117,3	113,9	120,6	119,0	109,9	112,9	106,4	106,8	121,0	122,6	100,7	(4)	
Mar-2009.....	116,9	109,4	116,9	105,7	110,0	105,7	102,8	102,4	129,4	114,1	107,1	(4)	
Mar-2010.....	121,3	114,8	120,3	110,8	128,7	102,3	92,7	111,6	145,8	123,0	105,6	(4)	
Mar-2011.....	124,5	116,5	125,0	128,7	117,8	100,4	107,9	99,4	137,8	122,2	96,7	(4)	
Abr-2011.....	125,2	114,0	126,9	118,9	116,9	105,8	97,5	95,1	143,3	121,3	98,7	(4)	
Mai.....	126,8	114,2	122,1	115,7	118,9	106,7	98,0	104,0	145,0	126,1	107,4	(4)	
Jun.....	126,3	110,5	118,0	116,1	113,8	111,0	88,3	101,5	149,2	128,9	108,5	(4)	
Jul.....	126,7	113,4	118,2	114,1	113,4	112,4	98,5	111,3	147,2	131,7	110,1	(4)	
Ago.....	125,9	112,0	118,5	113,6	108,0	117,1	103,2	106,2	146,5	129,2	105,1	(4)	
Set.....	127,3	116,5	123,6	115,7	114,8	114,9	102,0	114,3	148,0	130,6	103,3	(4)	
Out.....	128,0	118,5	125,3	114,8	122,5	106,3	103,4	115,7	146,5	129,8	99,4	(4)	
Nov.....	128,9	119,3	126,4	112,6	131,9	108,6	88,2	119,9	142,8	134,8	97,1	(4)	
Dez.....	129,2	118,2	127,8	107,8	129,7	104,0	86,9	119,4	140,6	130,1	100,4	(4)	
Jan-2012.....	128,9	116,0	122,6	107,3	125,3	100,1	89,8	119,8	140,1	129,0	103,1	(4)	
Fev.....	127,7	115,6	119,3	103,2	125,9	111,2	98,1	119,8	146,0	126,9	103,6	(4)	
Mar.....	127,6	113,6	112,1	100,3	125,9	119,8	98,0	121,1	143,5	129,4	102,0	(4)	
Varição Mensal (%)													
Mar-2012/Fev-2012.....	0,0	-1,7	-6,0	-2,8	0,0	7,7	0,0	1,1	-1,7	1,9	-1,5	-	
Varição no Ano (%)													
Mar-2012/Dez-2011.....	-1,2	-4,0	-12,3	-6,9	-2,9	15,3	12,8	1,4	2,1	-0,6	1,7	-	
Varição Anual (%)													
Mar-2012/Mar-2011.....	2,5	-2,5	-10,3	-22,1	6,9	19,4	-9,2	21,8	4,1	5,8	5,5	-	

(continua)

**TABELA 7**  
**ÍNDICES DO NÍVEL DE OCUPAÇÃO, POR SETOR E RAMO DE ATIVIDADE**  
**REGIÃO METROPOLITANA DE SÃO PAULO – 2002-2012**

Períodos	Índices do nível de ocupação, por setor e ramo de atividade											
	Total	Oficina mecânica	Limpeza e outras oficinas	Transportes	Especializados	Admin. e util.púb.	Credenciados	Alimen-tação	Educação	Saúde	Auxiliares	Outros (5)
Mar-2002.....	98,5	87,6	103,7	94,5	95,0	100,9	90,8	97,2	99,6	93,8	125,0	97,0
Mar-2003.....	101,6	101,5	113,3	96,6	101,8	91,2	87,4	106,1	94,3	107,4	124,0	98,6
Mar-2004.....	103,9	96,3	115,2	86,1	104,4	94,9	100,2	104,2	100,8	119,7	122,9	103,3
Mar-2005.....	108,3	107,6	118,8	99,2	102,3	103,1	92,6	106,4	100,0	108,8	150,0	109,4
Mar-2006.....	112,3	107,7	115,6	98,6	116,0	106,4	100,3	101,1	116,4	116,7	150,8	113,1
Mar-2007.....	113,2	119,2	112,8	106,1	120,7	100,8	124,0	94,3	111,6	121,0	163,5	105,6
Mar-2008.....	119,8	118,2	128,0	116,2	110,5	107,0	121,3	116,5	111,9	127,1	172,0	113,5
Mar-2009.....	121,8	112,0	131,7	114,6	122,0	105,5	102,6	124,2	120,3	126,6	168,5	117,3
Mar-2010.....	123,7	122,3	141,8	118,0	121,7	102,2	100,0	111,3	119,7	125,5	188,8	121,8
Mar-2011.....	132,2	129,3	144,0	131,2	139,7	118,5	109,0	125,0	106,1	125,7	206,3	127,7
Abr-2011.....	133,6	117,3	144,6	130,6	140,7	114,0	109,9	128,3	116,6	133,5	214,9	127,5
Mai-2011.....	133,4	125,1	146,2	132,3	136,3	103,9	105,0	135,5	117,1	139,6	208,5	127,4
Jun-2011.....	132,6	127,2	147,6	131,6	135,0	98,5	113,6	133,0	116,5	142,2	200,8	127,5
Jul-2011.....	131,5	135,3	154,9	135,7	129,1	104,5	106,2	124,1	109,9	143,1	195,5	124,4
Ago-2011.....	131,6	124,8	159,9	140,3	124,5	112,5	109,8	120,0	111,8	142,1	192,5	124,2
Set-2011.....	132,3	126,6	160,7	142,0	123,1	107,0	101,7	123,3	118,0	137,9	190,6	129,6
Out-2011.....	134,1	119,2	152,3	138,9	131,0	110,8	102,8	132,7	122,9	133,2	185,0	136,9
Nov-2011.....	135,1	128,6	150,9	139,3	139,6	106,9	103,4	130,9	121,4	140,2	189,7	133,4
Dez-2011.....	137,4	125,9	153,8	135,1	145,4	110,8	111,1	131,0	120,8	146,2	200,5	133,3
Jan-2012.....	137,8	126,9	156,7	136,8	144,8	106,8	111,5	130,6	109,6	153,1	212,7	133,2
Fev-2012.....	135,3	126,2	151,7	126,7	141,2	107,6	104,6	136,9	110,8	144,4	206,0	134,3
Mar-2012.....	136,2	127,3	150,6	133,1	140,3	111,1	107,8	142,0	113,4	145,6	197,6	131,3
Varição Mensal (%)												
Mar-2012/Fev-2012.....	0,7	0,8	-0,7	5,1	-0,7	3,3	3,0	3,8	2,4	0,8	-4,1	-2,3
Varição no Ano (%)												
Mar-2012/Dez-2011.....	-0,8	1,2	-2,1	-1,5	-3,5	0,3	-3,0	8,4	-6,1	-0,4	-1,5	-1,6
Varição Anual (%)												
Mar-2012/Mar-2011.....	3,1	-1,6	4,6	1,5	0,4	-6,2	-1,1	13,6	6,9	15,7	-4,2	2,8

Fonte: Secretaria de Planejamento e Desenvolvimento Regional. Convênio Seade – Dices e MTE/FAT.

(1) Base: média de 2000 = 100. (2) Incluem confecção, mobiliário e produtos de madeira, vidros, cristais, espelhos, cerâmicas, materiais de construção, artesanato e outras indústrias de transformação. (3) Inclui outros setores de atividade. (4) A amostra não comporta a desagregação para esta categoria. (5) Incluem serviços comunitários, comércio, administração de valores imobiliários e de imóveis e outros serviços.



**TABELA 8**  
DISTRIBUIÇÃO DOS OCUPADOS, POR ATRIBUTOS PESSOAIS  
REGIÃO METROPOLITANA DE SÃO PAULO – 2002-2012

Em porcentagem

Períodos	Distribuição dos ocupados, por atributos pessoais											Raça/Cor	
	Total	Sexo		Faixa etária					Posição no domicílio		Negros	Não negros	
		Homens	Mulheres	10 a 15 anos	16 a 24 anos	25 a 39 anos	40 a 49 anos	50 a 59 anos	60 anos e mais	Chefe			Demais membros
Mar-2002.....	100,0	56,7	43,3	1,1	22,2	42,0	20,3	10,5	3,8	46,8	53,2	34,6	65,4
Mar-2003.....	100,0	57,0	43,0	1,1	21,7	41,5	21,1	10,7	3,8	46,7	53,3	35,3	64,7
Mar-2004.....	100,0	56,3	43,7	1,0	20,7	42,2	21,0	10,8	4,4	47,6	52,4	35,4	64,6
Mar-2005.....	100,0	55,8	44,2	1,0	20,7	41,3	21,0	11,9	4,3	46,2	53,8	33,9	66,1
Mar-2006.....	100,0	54,5	45,5	(1)	19,8	41,7	21,7	11,8	4,2	46,4	53,6	35,3	64,7
Mar-2007.....	100,0	55,8	44,2	(1)	20,0	41,3	21,5	12,1	4,5	46,8	53,2	34,8	65,2
Mar-2008.....	100,0	55,5	44,5	(1)	19,9	42,4	21,0	12,0	3,9	46,4	53,6	36,9	63,1
Mar-2009.....	100,0	54,8	45,2	(1)	18,7	42,3	21,1	12,6	4,5	46,8	53,2	35,8	64,2
Mar-2010.....	100,0	54,5	45,5	(1)	19,2	41,4	21,6	12,5	4,7	45,9	54,1	34,3	65,7
Mar-2011.....	100,0	54,7	45,3	(1)	18,7	41,5	21,9	12,7	4,7	46,2	53,8	33,8	66,2
Abr-2011.....	100,0	54,8	45,2	(1)	18,8	41,2	21,6	13,1	4,6	46,3	53,7	33,4	66,6
Mai-2011.....	100,0	54,1	45,9	(1)	18,8	41,1	21,3	13,5	4,8	46,3	53,7	33,5	66,5
Jun-2011.....	100,0	54,4	45,6	(1)	18,7	40,7	21,2	13,8	5,1	46,5	53,5	33,2	66,8
Jul-2011.....	100,0	54,4	45,6	(1)	18,5	40,9	21,1	13,7	5,3	46,7	53,3	33,3	66,7
Ago-2011.....	100,0	54,5	45,5	(1)	18,5	41,4	21,1	13,4	5,1	46,5	53,5	32,4	67,6
Set-2011.....	100,0	54,4	45,6	(1)	18,9	41,5	21,0	13,4	4,5	45,9	54,1	32,8	67,2
Out-2011.....	100,0	54,4	45,6	(1)	19,1	41,0	21,3	13,3	4,5	45,5	54,5	33,2	66,8
Nov-2011.....	100,0	55,0	45,0	(1)	19,3	40,6	21,3	13,1	4,9	45,1	54,9	34,3	65,7
Dez-2011.....	100,0	54,4	45,6	(1)	18,8	40,5	21,2	13,6	5,4	45,1	54,9	35,1	64,9
Jan-2012.....	100,0	54,3	45,7	(1)	18,6	40,6	21,0	14,0	5,3	44,9	55,1	35,1	64,9
Fev-2012.....	100,0	53,7	46,3	(1)	18,5	40,5	20,7	14,5	5,2	45,2	54,8	35,3	64,7
Mar-2012.....	100,0	53,9	46,1	(1)	18,4	41,1	20,8	14,0	5,1	45,7	54,3	35,1	64,9

Fonte: Secretaria de Planejamento e Desenvolvimento Regional. Convênio Seade – Dicese e MTE/FAT.

(1) A amostra não comporta a desagregação para esta categoria.

**TABELA 9**  
**RENDIMENTO MÉDIO REAL TRIMESTRAL DOS OCUPADOS, ASSALARIADOS E AUTÔNOMOS**  
**REGIÃO METROPOLITANA DE SÃO PAULO – 2002-2012**

Períodos	Rendimento médio real trimestral							
	Ocupados (1)		Assalariados (2)		Autônomos		Índice (4)	Índice (4)
	Valor absoluto (3)	Índice (4)	Valor absoluto (3)	Índice (4)	Valor absoluto (3)	Índice (4)		
Fev-2002.....	1.558	85,2	1.645	88,2	1.122	81,4	81,4	81,4
Fev-2003.....	1.425	77,9	1.515	81,2	1.005	72,9	72,9	72,9
Fev-2004.....	1.447	79,1	1.529	82,0	937	68,0	68,0	68,0
Fev-2005.....	1.426	78,0	1.514	81,2	987	71,6	71,6	71,6
Fev-2006.....	1.451	79,4	1.543	82,7	1.017	73,8	73,8	73,8
Fev-2007.....	1.476	80,7	1.548	83,0	1.104	80,1	80,1	80,1
Fev-2008.....	1.452	79,4	1.527	81,8	1.080	78,3	78,3	78,3
Fev-2009.....	1.475	80,7	1.525	81,8	1.102	80,0	80,0	80,0
Fev-2010.....	1.472	80,5	1.543	82,7	1.080	78,3	78,3	78,3
Fev-2011.....	1.578	86,3	1.614	86,5	1.225	88,9	88,9	88,9
Mar-2011.....	1.563	85,5	1.585	85,0	1.227	89,0	89,0	89,0
Abr.....	1.540	84,2	1.559	83,6	1.211	87,8	87,8	87,8
Mai.....	1.532	83,8	1.563	83,8	1.167	84,7	84,7	84,7
Jun.....	1.523	83,3	1.569	84,1	1.164	84,5	84,5	84,5
Jul.....	1.511	82,6	1.552	83,2	1.173	85,1	85,1	85,1
Ago.....	1.511	82,6	1.542	82,7	1.215	88,1	88,1	88,1
Sep.....	1.526	83,5	1.570	84,2	1.192	86,4	86,4	86,4
Out.....	1.598	87,4	1.621	86,9	1.249	90,6	90,6	90,6
Nov.....	1.605	87,8	1.644	88,1	1.223	88,7	88,7	88,7
Dez.....	1.614	88,3	1.643	88,1	1.261	91,5	91,5	91,5
Jan-2012.....	1.549	84,7	1.616	86,7	1.162	84,3	84,3	84,3
Fev.....	1.582	86,5	1.627	87,2	1.237	89,7	89,7	89,7
Varição Mensal (%)								
Fev-2012/Jan-2012.....	2,2		0,6		6,4			
Varição no Ano (%)								
Fev-2012/Dez-2011.....	-2,0		-1,0		-2,0			
Varição Anual (%)								
Fev-2012/Fev-2011.....	0,2		0,8		0,9			

Fonte: Secretaria de Planejamento e Desenvolvimento Regional. Convênio Seade – Diessa e MTE/FAT.

(1) Excluem os assalariados e os empregados domésticos assalariados que não tiveram remuneração no mês, os trabalhadores familiares sem remuneração salarial e os trabalhadores que ganharam exclusivamente em espécie ou benefício. (2) Excluem os assalariados que não tiveram remuneração no mês. (3) Inflator utilizado – ICV do Diessa. Valores em reais de fevereiro de 2012. (4) Base: média de 2000 = 100.

**TABELA 10**  
**RENDIMENTO REAL TRIMESTRAL MÁXIMO E MÍNIMO DOS OCUPADOS E DOS ASSALARIADOS (1)**  
 REGIÃO METROPOLITANA DE SÃO PAULO – 2002-2012

Períodos	Rendimento real trimestral											
	Ocupados (2)						Assalariados (3)					
	Limite máximo dos 10% mais pobres	Limite máximo dos 25% mais pobres	Limite máximo dos 50% mais pobres	Limite mínimo dos ricos	Limite mínimo dos 10% mais ricos	Limite máximo dos 10% mais pobres	Limite máximo dos 25% mais pobres	Limite máximo dos 50% mais pobres	Limite mínimo dos ricos	Limite mínimo dos 25% mais ricos	Limite máximo dos 50% mais pobres	Limite mínimo dos 10% mais ricos
Fev-2002.....	338	570	940	1.710	3.263	494	722	1.036	1.880	3.233		
Fev-2003.....	323	505	817	1.515	2.945	471	646	932	1.615	2.945		
Fev-2004.....	304	530	817	1.518	3.030	455	651	921	1.632	3.036		
Fev-2005.....	285	554	847	1.551	2.829	465	684	987	1.692	2.854		
Fev-2006.....	290	542	867	1.625	2.979	477	677	955	1.626	3.004		
Fev-2007.....	395	592	921	1.579	2.928	526	692	988	1.598	2.928		
Fev-2008.....	378	629	888	1.524	2.895	524	717	1.005	1.636	2.897		
Fev-2009.....	466	618	951	1.545	2.972	553	713	957	1.556	2.972		
Fev-2010.....	460	675	920	1.610	2.827	579	770	1.018	1.687	2.827		
Fev-2011.....	538	698	968	1.614	3.188	593	752	1.058	1.678	3.184		
Mar-2011.....	529	690	969	1.593	3.146	613	761	1.049	1.597	3.146		
Abr.....	523	688	952	1.587	3.121	622	745	1.040	1.587	3.017		
Mai.....	520	681	988	1.560	3.120	624	759	1.040	1.573	2.969		
Jun.....	520	705	988	1.565	3.119	623	759	1.039	1.565	3.119		
Jul.....	522	707	991	1.565	3.117	623	769	1.039	1.565	3.117		
Ago.....	538	725	973	1.565	3.105	621	776	1.035	1.565	3.105		
Set.....	538	720	987	1.558	3.084	617	776	1.028	1.558	3.084		
Out.....	559	719	1.019	1.640	3.084	615	777	1.028	1.644	3.074		
Nov.....	556	717	1.020	1.639	3.074	615	801	1.025	1.645	3.074		
Dez.....	553	717	1.014	1.667	3.066	612	812	1.025	1.733	3.059		
Jan-2012.....	553	713	1.014	1.623	3.043	623	801	1.019	1.702	3.043		
Fev.....	552	720	1.001	1.623	3.003	636	800	1.035	1.702	3.043		

Fonte: Secretaria de Planejamento e Desenvolvimento Regional. Convênio Seade – Dieese e MTE/FAT.

(1) Inflator utilizado – IGV do Dieese. Valores em reais de fevereiro de 2012. (2) Excluem os assalariados e os empregados domésticos assalariados que não tiveram remuneração no mês, os trabalhadores familiares sem remuneração salarial e os trabalhadores que ganharam exclusivamente em espécie ou benefício. (3) Excluem os assalariados que não tiveram remuneração no mês.

**TABELA 11**  
**RENDIMENTO MÉDIO REAL TRIMESTRAL DOS OCUPADOS E DOS ASSALARIADOS (1)**  
**REGIÃO METROPOLITANA DE SÃO PAULO – 2002-2012**

Períodos	Rendimento médio real trimestral (1)											
	Ocupados (2)						Assalariados (3)					
	10% mais pobres	25% mais pobres	Entre 25 e 50% mais pobres	Entre 50 e 25% mais ricos	25% mais ricos	10% mais ricos	10% mais pobres	25% mais pobres	Entre 25 e 50% mais pobres	Entre 50 e 25% mais ricos	25% mais ricos	10% mais ricos
Fev-2002.....	169	349	757	1.252	3.872	6.240	373	522	856	1.373	3.825	6.028
Fev-2003.....	157	316	677	1.105	3.600	5.955	352	479	763	1.210	3.606	5.851
Fev-2004.....	144	305	676	1.114	3.691	6.143	362	483	784	1.234	3.608	5.801
Fev-2005.....	151	317	697	1.142	3.544	6.143	357	490	806	1.246	3.512	5.718
Fev-2006.....	152	327	710	1.156	3.612	5.833	375	505	814	1.251	3.603	5.718
Fev-2007.....	193	376	743	1.168	3.613	5.879	420	539	830	1.250	3.569	5.723
Fev-2008.....	195	389	752	1.164	3.501	5.634	438	553	831	1.237	3.481	5.475
Fev-2009.....	232	421	774	1.163	3.541	5.745	456	570	841	1.225	3.463	5.495
Fev-2010.....	259	458	801	1.189	3.437	5.488	515	614	869	1.260	3.425	5.402
Fev-2011.....	305	488	836	1.257	3.729	5.966	514	621	889	1.301	3.642	5.726
Mar-2011.....	292	483	834	1.248	3.685	5.914	513	619	888	1.287	3.544	5.598
Abr.....	281	476	824	1.223	3.632	5.854	511	615	878	1.263	3.475	5.484
Mai.....	273	471	826	1.222	3.604	5.812	512	617	886	1.266	3.482	5.519
Jun.....	288	480	828	1.227	3.556	5.674	521	621	885	1.271	3.498	5.492
Jul.....	295	484	830	1.227	3.499	5.543	517	620	888	1.267	3.432	5.380
Ago.....	291	486	829	1.219	3.507	5.545	512	619	878	1.251	3.419	5.332
Set.....	292	487	836	1.225	3.552	5.678	510	620	887	1.260	3.510	5.576
Out.....	309	501	846	1.251	3.789	6.139	519	627	888	1.279	3.686	5.903
Nov.....	315	503	853	1.260	3.801	6.161	529	634	902	1.299	3.738	6.010
Dez.....	318	505	858	1.274	3.816	6.127	529	636	906	1.315	3.711	5.857
Jan-2012.....	300	500	857	1.257	3.578	5.662	545	646	911	1.310	3.595	5.625
Fev.....	301	510	864	1.273	3.678	5.860	552	656	911	1.319	3.621	5.658
Varição Mensal (%)				1,2	2,8	3,5	1,3	1,5	0,0	0,7	0,7	0,6
Fev-2012/Jan-2012.....	0,6	2,0	0,8									
Varição no Ano (%)				-0,1	-3,6	-4,3	4,5	3,1	0,6	0,3	-2,4	-3,4
Fev-2012/Dez-2011.....	-5,3	0,9	0,7									
Varição Anual (%)				1,3	-1,4	-1,8	7,4	5,7	2,4	1,4	-0,6	-1,2
Fev-2012/Fev-2011.....	-1,2	4,5	3,4									

Fonte: Secretaria de Planejamento e Desenvolvimento Regional. Convênio Seade – Dieese e MTE/FAT.

(1) Inflator utilizado – ICV do Dieese. Valores em reais de fevereiro de 2012. (2) Excluem os assalariados e os empregados domésticos assalariados que não tiveram remuneração no mês, os trabalhadores familiares sem remuneração salarial e os trabalhadores que ganharam exclusivamente em espécie ou benefício. (3) Excluem os assalariados que não tiveram remuneração no mês.

**TABELA 12**  
**ÍNDICES TRIMESTRAIS DO EMPREGO, DO RENDIMENTO MÉDIO REAL E DA MASSA DE RENDIMENTOS REAIS**  
**DOS OCUPADOS E DOS ASSALARIADOS (1)**  
**REGIÃO METROPOLITANA DE SÃO PAULO – 2002-2012**

Períodos	Índices trimestrais (1)					
	Ocupados (2)		Assalariados (3)			
	Emprego	Rendimento médio real	Massa de rendimentos reais	Emprego	Salário médio real	Massa salarial real
Fev-2002.....	100,9	85,3	86,1	102,6	88,5	90,8
Fev-2003.....	102,0	78,0	79,5	103,9	81,4	84,6
Fev-2004.....	102,8	79,2	81,4	102,9	82,1	84,5
Fev-2005.....	107,7	77,9	83,9	109,4	81,1	88,7
Fev-2006.....	111,3	79,3	88,2	115,3	82,8	95,4
Fev-2007.....	112,6	80,7	90,9	120,6	83,1	100,1
Fev-2008.....	117,4	79,2	93,0	126,7	81,5	103,3
Fev-2009.....	118,1	80,7	95,3	129,9	81,8	106,2
Fev-2010.....	122,5	80,2	98,2	136,4	82,3	112,3
Fev-2011.....	125,9	85,9	108,2	142,1	86,0	122,2
Mar-2011.....	124,5	85,0	105,8	141,5	84,3	119,2
Abr.....	125,2	83,9	105,0	141,4	83,2	117,6
Mai.....	126,8	83,5	105,8	141,6	83,4	118,2
Jun.....	126,3	83,1	105,0	139,5	83,8	116,9
Jul.....	126,7	82,2	104,2	139,7	82,7	115,5
Ago.....	125,9	82,3	103,6	141,0	82,2	116,0
Set.....	127,3	83,1	105,8	143,8	83,8	120,5
Out.....	128,0	87,0	111,7	145,1	86,8	125,9
Nov.....	128,9	87,7	113,1	145,9	88,1	128,5
Dez.....	129,2	88,1	113,7	145,9	87,8	128,1
Jan-2012.....	128,9	84,2	108,4	146,0	85,9	125,4
Fev.....	127,7	85,8	109,5	144,7	86,2	124,7
Varição Mensal (%)						
Fev-2012/Jan-2012.....	-0,9	1,9	1,0	-0,9	0,4	-0,5
Varição no Ano (%)						
Fev-2012/Dez-2011.....	-1,2	-2,6	-3,7	-0,9	-1,8	-2,6
Varição Anual (%)						
Fev-2012/Fev-2011.....	1,4	-0,2	1,2	1,8	0,2	2,0

Fonte: Secretaria de Planejamento e Desenvolvimento Regional. Convênio Seade – Dieese e MTE/FAT.

(1) Inflator utilizado – ICI do Dieese. Base: média de 2000 = 100. (2) Incluem os ocupados que não tiveram remuneração no mês e excluem os trabalhadores familiares sem remuneração salarial e os trabalhadores que ganharam exclusivamente em espécie ou benefício. (3) Incluem os assalariados que não tiveram remuneração no mês.

**TABELA 13**  
**RENDIMENTO MÉDIO REAL TRIMESTRAL DOS ASSALARIADOS, POR SETOR DE ATIVIDADE E CARTEIRA DE TRABALHO ASSINADA E NÃO ASSINADA PELO ATUAL EMPREGADOR (1)**  
**REGIÃO METROPOLITANA DE SÃO PAULO – 2002-2012**

Períodos	Rendimento médio real trimestral dos assalariados (1)									
	Total geral (Z)	Setor privado			Setor de atividade			Carteira de trabalho		
		Total	Indústria	Comércio	Serviços	Assinada	Não assinada			
Fev-2002.....	1.645	1.539	1.700	1.260	1.554	1.678	1.109			
Fev-2003.....	1.515	1.424	1.582	1.125	1.451	1.550	1.028			
Fev-2004.....	1.443	1.529	1.620	1.190	1.444	1.572	1.050			
Fev-2005.....	1.514	1.439	1.692	1.115	1.428	1.586	971			
Fev-2006.....	1.543	1.461	1.632	1.175	1.465	1.588	1.045			
Fev-2007.....	1.548	1.468	1.658	1.151	1.491	1.569	1.120			
Fev-2008.....	1.527	1.420	1.561	1.136	1.431	1.511	1.080			
Fev-2009.....	1.421	1.581	1.525	1.149	1.435	1.524	988			
Fev-2010.....	1.543	1.452	1.677	1.198	1.442	1.508	1.181			
Fev-2011.....	1.614	1.515	1.761	1.216	1.499	1.586	1.160			
Mai-2011.....	1.585	1.488	1.693	1.201	1.489	1.545	1.203			
Abr.....	1.559	1.466	1.627	1.179	1.489	1.508	1.259			
Mai.....	1.563	1.452	1.641	1.148	1.468	1.501	1.209			
Jun.....	1.569	1.462	1.670	1.146	1.475	1.524	1.160			
Jul.....	1.552	1.452	1.681	1.170	1.437	1.525	1.089			
Ago.....	1.542	1.453	1.693	1.197	1.421	1.526	1.075			
Set.....	1.570	1.462	1.674	1.183	1.438	1.534	1.091			
Out.....	1.621	1.508	1.781	1.194	1.481	1.577	1.153			
Nov.....	1.644	1.538	1.803	1.258	1.508	1.596	1.230			
Dez.....	1.643	1.550	1.796	1.316	1.524	1.603	1.260			
Jan-2012.....	1.616	1.525	1.693	1.326	1.515	1.576	1.238			
Fev.....	1.627	1.533	1.708	1.273	1.540	1.583	1.259			
Variação Mensal (%)										
Fev-2012/Jan-2012.....	0,6	0,5	0,9	-4,0	1,6	0,4	1,7			
Variação no Ano (%)										
Fev-2012/Dez-2011.....	-1,0	-1,1	-4,9	-3,3	1,1	-1,3	-0,1			
Variação Anual (%)										
Fev-2012/Fev-2011.....	0,8	1,2	-3,0	4,7	2,7	-0,2	8,6			

Fonte: Secretaria de Planejamento e Desenvolvimento Regional. Convênio Seade – Diece e MTE/FAT.

(1) Inflator utilizado – ICV do Diece. Valores em reais de fevereiro de 2012. (2) Inclui os estatutários e celetistas que trabalham em instituições públicas (governos municipal, estadual, federal, empresa de economia mista, autarquia, fundação, etc.) e aqueles que não sabem a que setor pertencem a empresa em que trabalham.

Nota: Exclusivos os assalariados que não tiveram remuneração no mês e os empregados domésticos.

PIA – População em Idade Ativa: população com 10 anos e mais.

PEA – População Economicamente Ativa: parcela da PIA que está ocupada ou desempregada.

Ocupados: indivíduos que nos 7 dias anteriores ao da entrevista:

- a) possuem trabalho remunerado exercido regularmente;
- b) possuem trabalho remunerado exercido de forma irregular, desde que não estejam procurando trabalho diferente do atual;
- c) possuem trabalho não remunerado de ajuda em negócios de parentes, ou remunerado em espécie/benefício, sem procura de trabalho;
- d) excluem-se as pessoas que de forma bastante excepcional fizeram algum trabalho nesse período.

Desempregados: indivíduos que se encontram em uma das seguintes situações:

- a) Desemprego Aberto: pessoas que procuraram trabalho de maneira efetiva nos 30 dias anteriores ao da entrevista e não exerceram nenhum trabalho nos 7 últimos dias;
- b) Desemprego Oculto pelo Trabalho Precário: pessoas que realizam algum trabalho remunerado eventual de auto-ocupação, ou seja, sem qualquer perspectiva de continuidade e previsibilidade, ou realizam trabalho não remunerado em ajuda de negócios de parentes e que procuraram mudar de trabalho nos 30 dias anteriores ao da entrevista ou que, não tendo procurado neste período, o fizeram sem êxito até 12 meses atrás;
- c) Desemprego Oculto pelo Desalento e Outros: pessoas que não possuem trabalho e nem procuraram nos últimos 30 dias, por desestímulo do mercado de trabalho ou por circunstâncias fortuitas, mas apresentaram procura efetiva de trabalho nos últimos 12 meses.

Inativos (maiores de 10 anos): parcela da PIA que não está ocupada ou desempregada.

Rendimento do trabalho: rendimento monetário bruto (sem descontos de imposto de renda e previdência social) efetivamente recebido, referente ao trabalho realizado no mês imediatamente anterior ao da pesquisa. Para os assalariados, são considerados descontos por falta, etc. ou acréscimos devidos a horas extras, gratificações, etc. Não são computados o 13º salário e os benefícios indiretos. Para os empregadores, os autônomos e as demais posições é considerada a retirada mensal, não incluindo os lucros do trabalho, da empresa ou do negócio.

## **PRINCIPAIS INDICADORES**

Taxa de Desemprego Total: proporção da PEA que se encontra na situação de desemprego – total, aberto e oculto.

Taxa de Participação: proporção de pessoas com 10 anos e mais incorporadas ao mercado de trabalho como ocupadas ou desempregadas.

Índice de Ocupação: nível de ocupação alcançado em determinado trimestre em relação ao nível médio do ano de 2000. Este indicador é apresentado também segundo ramos de atividade.

Rendimentos: rendimento real trimestral dos ocupados e assalariados no trabalho principal – apresentados os valores médios e os máximos recebidos pelos 10% e 25% mais pobres, 50% (mediana) e valores mínimos recebidos pelos 25% e 10% mais ricos. Além disto, são apresentadas as evoluções dos índices tendo por base a média de 2000=100.

---

A Fundação Sistema Estadual de Análise de Dados – Seade, em colaboração com o Departamento Intersindical de Estatística e Estudos Socioeconômicos – Dieese, vem divulgando sistematicamente os resultados da Pesquisa de Emprego e Desemprego – PED-RMSP, desde janeiro de 1985. Trata-se de uma pesquisa domiciliar que, a cada mês, investiga uma amostra de aproximadamente 3.000 domicílios localizados na Região Metropolitana de São Paulo. Suas informações são apresentadas agregadas em trimestres móveis. Por exemplo, a taxa de desemprego de janeiro corresponde ao trimestre móvel novembro, dezembro e janeiro. A taxa de fevereiro corresponde ao trimestre móvel dezembro, janeiro e fevereiro. A qualidade de seus indicadores e as inovações metodológicas introduzidas fazem da PED uma das principais fontes de referência sobre a conjuntura do mercado de trabalho metropolitano. Por estas razões, outros Estados brasileiros passaram a realizar a pesquisa nas regiões metropolitanas de Belo Horizonte, Fortaleza, Porto Alegre, Recife, Salvador e o Distrito Federal.

---



**GOVERNO DE SÃO PAULO**  
**Secretaria de Planejamento e Desenvolvimento Regional**

**SEADE**

Fundação Sistema Estadual de Análise de Dados

Av. Cásper Líbero 478 CEP 01033-000 São Paulo SP

Fone (11) 3324.7200 Fax (11) 3324.7324

[www.seade.gov.br/atendimento@seade.gov.br](http://www.seade.gov.br/atendimento@seade.gov.br) / [ouvidoria@seade.gov.br](mailto:ouvidoria@seade.gov.br)

**DIEESE**

DEPARTAMENTO INTERSINDICAL DE ESTATÍSTICA E ESTUDOS SOCIOECONÔMICOS

Rua Ministro Godói 310 CEP 05001-900 São Paulo SP

Fone (11) 3874.5366 Fax (11) 3874.5291

[www.dieese.org.br/en@dieese.org.br](http://www.dieese.org.br/en@dieese.org.br)

**Apoio:** Ministério do Trabalho e Emprego – MTE. Fundo de Amparo ao Trabalhador – FAT.  
Secretaria do Emprego e Relações do Trabalho – Sert.